CALLE HAYEDO
EL MURO A DEMOLER

Diciembre 2016

Asociación de Vecinos y Vecinas Hispanidad

Localización

Prolongación, tramo no asfaltado 132m.

Calle Hayedo, tramo asfaltado 297m.

Proyecto original, Cubrimiento C/Hayedo. (Sólo Prolongación)

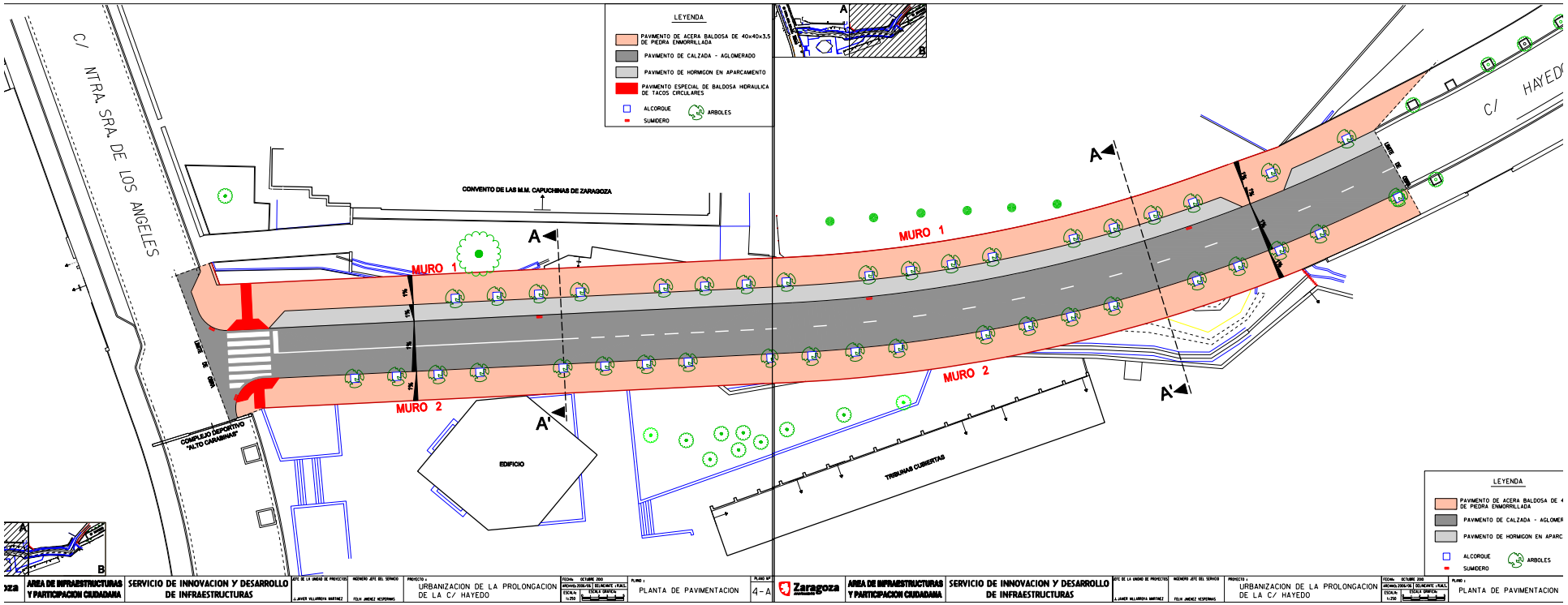

Antecedentes

1.1.- Orden de redacción.

En marzo de 2001 la M.I. Alcaldía- Presidencia resolvió dar las ordenes a la entonces Unidad de Proyectos del Area de Infraestructuras para que procediese a la redacción del proyecto de cubrimiento de la acequia del Plano y prolongación de la C/ Hayedo por razones de seguridad vial.

El 8 de enero de 2004 la Concejala-Presidente de la Junta Municipal Oliver-Valdefierro solicitó al Servicio de Proyectos del Area de Grandes Proyectos e Infraestruturas se procediese a la redacción del proyecto "Conexión viaria entre la C/ Hayedo y la C/ Nuestra Señora de los Angeles".

1.2.- Problemática.

Dar continuidad a la C/ Hayedo hasta la C/ Nuestra Señora de los Angeles es necesario tanto para dar continuidad al tráfico peatonal como rodado, siendo además demandado por los vecinos ante la inseguridad y peligrosidad de la travesía actual, así como la adecuación de la zona verde adjunta, prevista en el P.G.O.U. y que en el momento actual es un foco de insalubridad.

Presupuesto

Incrementando la cantidad anterior en el porcentaje del **13 %** en concepto de gastos generales, financieros y fiscales, así como demás costos, tasas, impuestos y gravámenes e, incrementando asimismo el citado PRESUPUESTO DE EJECUCIÓN MATERIAL de las obras en otro **6%** en concepto de Beneficio Industrial, obtenemos el PRESUPUESTO BASE DE LICITACIÓN SIN IVA que asciende a la cantidad de **UN MILLON OCHOCIENTOS VEINTICINCO MIL TREINTA Y SIETE EUROS CON SETENTA Y CINCO CÉNTIMOS (1.825.037,75 €),** sobre la que se aplicará el **18%** en concepto de Impuesto sobre el Valor Añadido, para obtener el PRESUPUESTO BASE DE LICITACIÓN CON IVA de las obras, que asciende a la cantidad de **DOS MILLONES CIENTO CINCUENTA Y TRES MIL QUINIENTOS CUARENTA Y CUATRO EUROS CON CINCUENTA YCINCO CENTIMOS (2.153.544,55 €.)**, que servirá de base para la licitación de las mismas.

Solicitud de AAVV Hispanidad

Ante la imposibilidad de realizar el proyecto redactado para el cubrimiento de la C/ Hayedo del 2008, solicitamos lo siguiente:

1. Que la Junta de Distrito Oliver-Valdefierro solicite al Excmo. Ayuntamiento de Zaragoza el soterramiento de la acequia, la eliminación del muro en C/ Ntra. Sra. de los Ángeles y la adecuación del vial resultante con tierras en todo el tramo comprendido entre la calle Ntra. Sra. de los Ángeles y la C/ Hayedo. (7 de Junio del 2016)

2. De no ser posible el soterramiento de la acequia, que se retranque ésta sobre la pared del Centro Deportivo canalizándola con cemento y vallado de 1,5mt de altura en la parte del paso peatonal.

3. Dar alumbrado publico, provisional, por la pared del Centro Deportivo.

Ventajas de esta propuesta

1. Eliminación de barreras entre barrios creando accesos, en ambos sentidos, a servicios públicos; farmacia, colegios, institutos, piscinas, comercios, autobuses y lo más importante eliminar un muro

2. Eliminación de vegetación (incendios), suciedades haciendo el espacio un lugar más saludable y la eliminación de punto de concentración de jóvenes para fines poco educativos.

3. Dar solución a una vieja reivindicación vecinal y de Junta de Distrito, mientras se lleve a cabo, cuando proceda, el proyecto según el PGOU.

Comienzo de la Acequia en C/ Hayedo

Sifón y comienzo acequia.

Acequia.

Acequia. Final del tramo asfaltado

Acequia, tramo entre zona asfaltada y Ntra. Sra. de los Ángeles

Acequia, muro en C/ Ntra. Sra. de los Ángeles y soterramiento de la acequia

Acequia, Acequia, tramo entre zona asfaltada y Ntra. Sra. de los Ángeles. (sentido contrario)

Acequia, comienzo de la zona no asfaltada y punto negro de reuniones

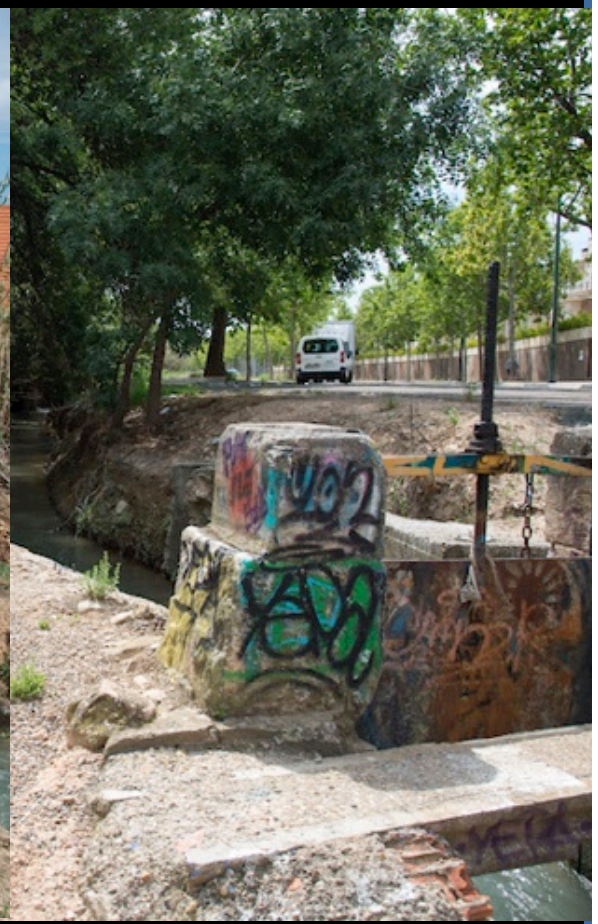

Acequia. Zona al lado del Hipercor para ajardinar